利用統計システム（Ovid Web Gateway Stats）について

2008 年 5 月
(株)紀伊國屋書店
電子商品営業部

＜＜注意　OvidSP の利用実績は"OvidSP WebStats"を介して入手します＞＞

1.　データ入手が可能な期間

本年 1 月から直前の日曜日までのデータは，すぐに画面上に表示できます（表示されるデータは日曜毎に更新されます)。"Email a Report 機能"を使うことで，2005 年 1 月以降のデータを電子メールで入手可能です。

2.　レポートの種類

目的に応じて以下 15 種類のレポートの抽出が可能です。
レポートは基本的に月毎に集計されています。
タイプが COUNTER となっているものは、COUNTER の国際的な規範に準拠したものです。

レポートの種類	タイプ	説明
Monthly Database Searches & Sessions Requests	COUNTER Database Report 1	表示項目　Searches Run：検索回数 Sessions：セッション数（ログインに成功した回数） 表示単位　月毎、データベース毎
Monthly Database Turnaways	COUNTER Database Report 2	表示項目　Database Record Turnaways： 同時アクセス数の制限を越えたことによるアクセス拒否数 表示単位　月毎/日毎/時間毎 （月をクリックすると日毎の表示になります。） データベース毎
Total Searches and Sessions by Month and Service	COUNTER Database Report 3	表示項目　Total for All Searches Run： ご契約のデータベース全ての総検索回数 Total for All Sessions： ご契約のデータベース全ての総セッション数 表示単位　月毎
Monthly Database Usage	Ovid Database Report 1	表示項目　Average Duration per Session： 一回のセッションの平均時間（時:分:秒） Full Text Viewed：フルテキストの表示件数 Links Accessed：リンクへのアクセス回数 Total Duration：セッション時間の合計（時:分:秒） Total Items Viewed：表示した総レコード数 Total Searches：総検索回数 Total Sessions：総セッション数 表示単位　月毎、データベース毎
Monthly Full Text Requests	Ovid Journal Report 3	表示項目　フルテキストの表示件数 表示単位　月毎、ジャーナル毎（ISSN も表示）

レポートの種類	タイプ	説明
Monthly Journal Turnaways	Ovid Journal Report 4	表示項目　Full Text Turnaways： 同時アクセス数の制限を越えたことによるアクセス拒否数 表示単位　月毎/日毎/時間毎、ジャーナル毎（ISSN も表示）
Monthly Journal Usage	Ovid Journal Report 1	表示項目　Full Text Viewed：フルテキストの表示件数 Session Duration：セッション時間の合計（時:分:秒） Sessions：セッション数 表示単位　月毎、ジャーナル毎（ISSN も表示）
Monthly Journal Usage by Article Type	Ovid Journal Report 2	表示項目　記事種毎のフルテキストの表示件数 表示単位　月毎、ジャーナル毎（ISSN も表示）
Peak Usage	Ovid Session Report 1	表示項目　セッション数 表示単位　月毎/日毎/時間毎、データベース毎
Monthly Ovid User License	Ovid Session Report 2	表示項目　Sessions：Ovid ライセンスのセッション数 Turnaways：Ovid ライセンスの同時アクセス数の制限を越えたことによるアクセス拒否数 表示単位　月毎
Monthly Top Search Activity	Ovid Search Report 1	表示項目　Top Searches：頻度の高い検索式・検索内容 上記の検索回数 表示単位　月毎、データベース毎
Monthly Search/Session Usage	Ovid Search Report 2	表示項目　Searches Run：検索回数 Sessions：セッション数 （COUNTER Database Report 1 と同内容ですが、検索回数・セッション数は列で表示されます。） 表示単位　月毎、データベース毎
Monthly Top Linking Activity	Ovid Link Report 1	表示項目　頻度の高いリンクの利用回数 Link Type：リンク先の種類 Link：リンク先の名称 Journal Name：ジャーナル名 URL：リンク先の URL 表示単位　月毎
Monthly Book Usage	Ovid Book Report 1	表示項目　電子ブックへのアクセス数 表示単位　月毎、ブックタイトル毎（ISBN も表示）
Monthly Books Session Activity	Ovid Book Report 2	表示項目　Full Text Turnaways：同時アクセス数の制限を越えたことによるアクセス拒否数 License Duration： セッション時間の合計（時:分:秒） Sessions：セッション数 表示単位　月毎、ブック別（ISBN も表示）

3. レポートの入手方法

① URL: http://ovidsp.ovid.com/へアクセスし、管理者用 ID と PW を入力しログインします。（Ovid News 画面が表示される場合は、Continue ボタンをクリックして次の画面に進みます。）

② データベース選択画面の上部に表示される Admin Tools をクリックすると管理ツール選択画面へ移動します（利用者用の ID でログインした時はこの選択肢は表示されません）。

③ 管理ツール選択画面の一番下「Ovid Stats: Jan 2005 - Present」をクリックします。

④ Ovid Stats の Main Report ページが表示されますので、Report Name のテーブルからレポートの種類を選び、クリックします。

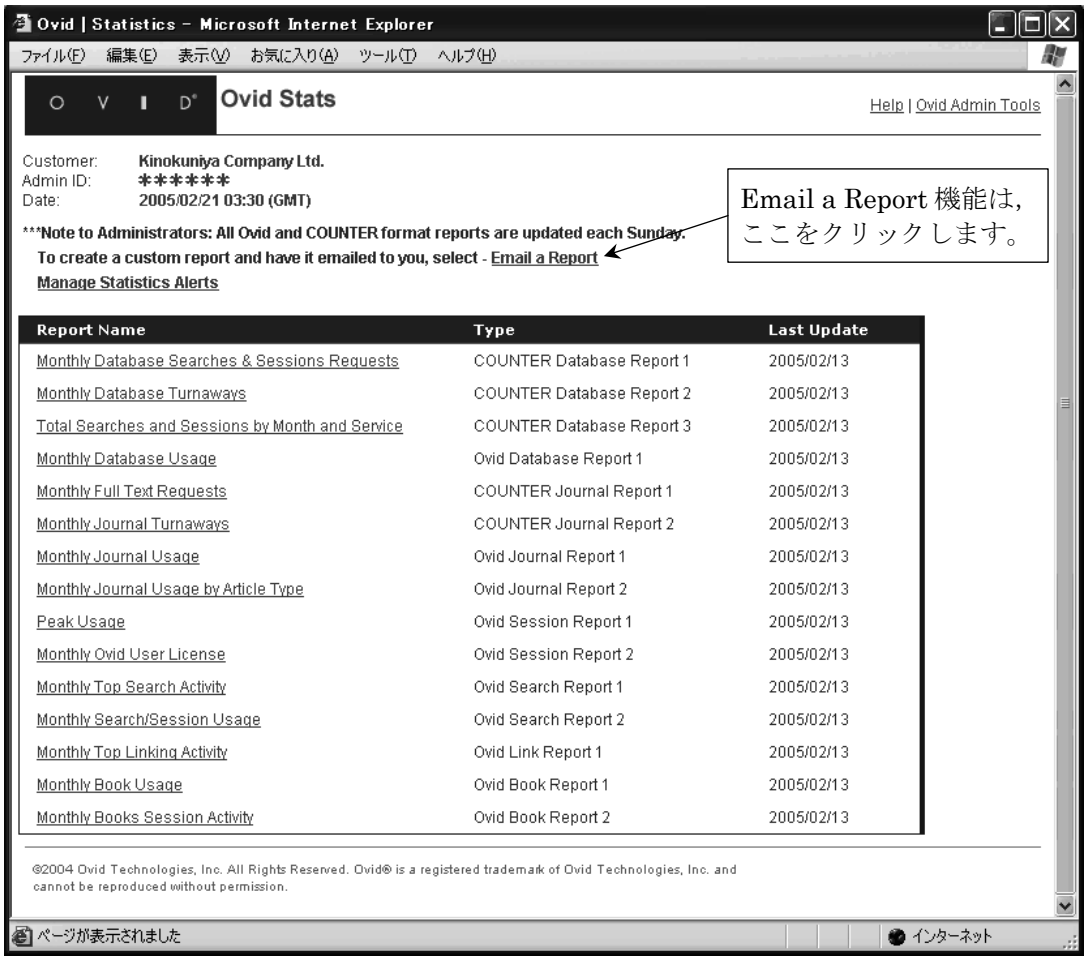

指定した種類の利用統計が抽出されます。

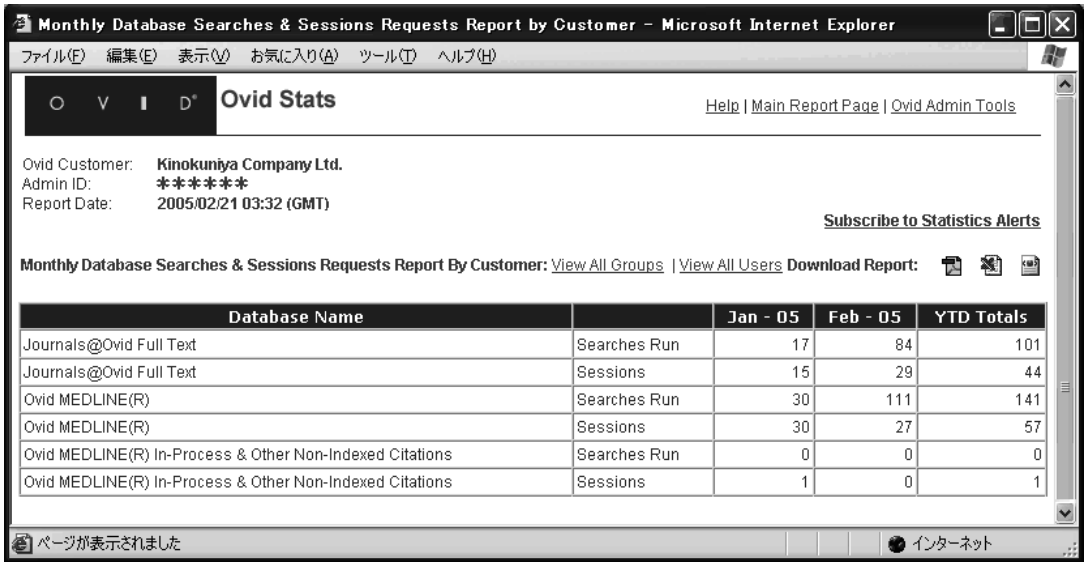

Database Name		Jan - 05	Feb - 05	YTD Totals
Journals@Ovid Full Text	Searches Run	17	84	101
Journals@Ovid Full Text	Sessions	15	29	44
Ovid MEDLINE(R)	Searches Run	30	111	141
Ovid MEDLINE(R)	Sessions	30	27	57
Ovid MEDLINE(R) In-Process & Other Non-Indexed Citations	Searches Run	0	0	0
Ovid MEDLINE(R) In-Process & Other Non-Indexed Citations	Sessions	1	0	1

他のレポートの種類を選択する時は、右上の「Main Report Page」をクリックします。

＊　複数のグループ、ID をお持ちの場合は、抽出されたレポートタイトル脇の「View All Groups」または「View All Users」をクリックすると、グループ毎、ID 毎の利用統計を抽出することが出来ます。

⑤　終了時は、画面右上「Ovid Admin Tools」をクリックし、次画面の右上端の「Logoff」ボタンをクリックしてログオフします。

4.　利用統計の自動送信について

月に一度 Email で利用統計が自動的に送られてくるサービスです。
統計は過去のデータに最新月のデータを追加した形で、月初めの日曜日に送られます。
以下の手続きでサービスをご利用頂けます。

①　Main Report のページで定期送信を希望するレポートの種類をクリックします。

②　画面右上の「Subscribe to Statistics Alerts」をクリックします。

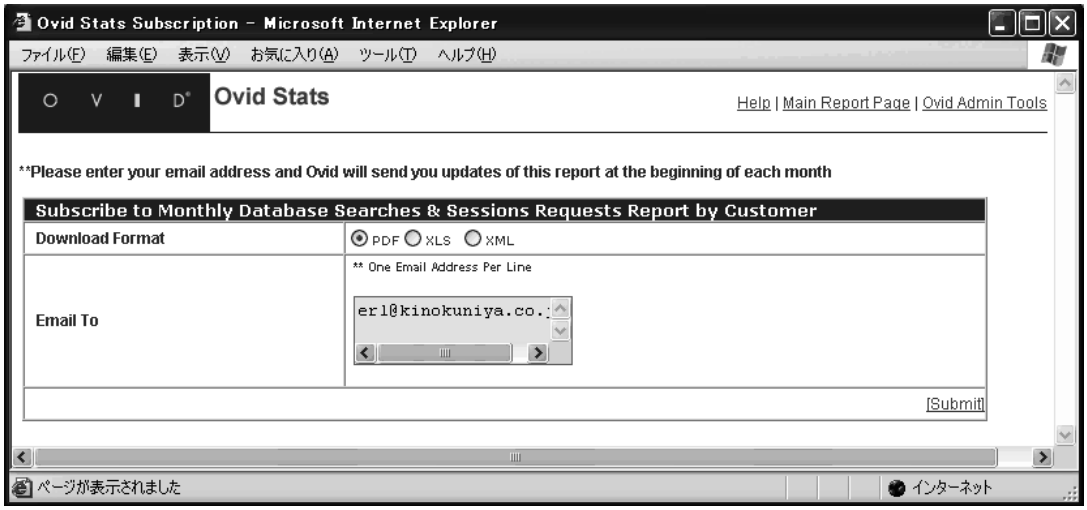

③　メールに添付されてくるレポートのファイル形式を 3 種から選びます。

④　Email アドレスを入力します。 複数のアドレスを送信先として入力できます。

⑤　右下の Submit をクリックします。

⑥　以下のような 承認ページが表示され、作業は完了です。

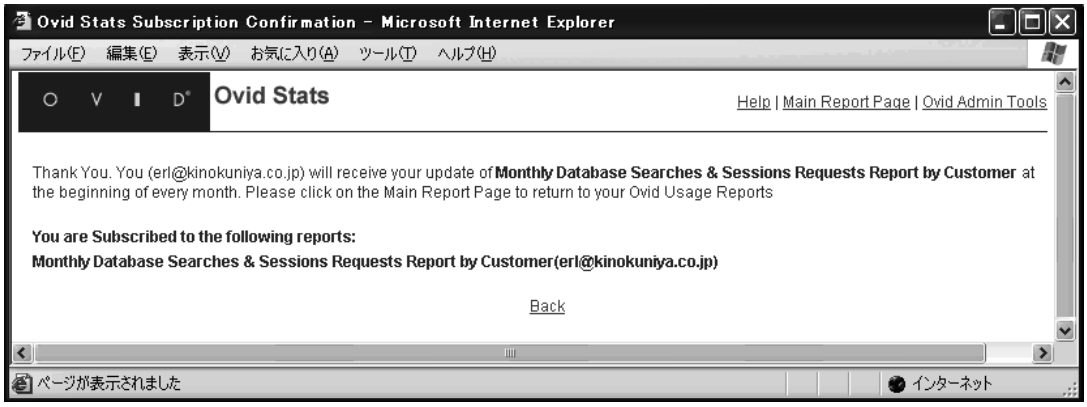

⑦　取り消しは、Main Report Page の「Manage Statistics Alerts」から行います。

お問合せ先

ご不明の点に付きましては、下記までお問い合わせください。

株式会社　紀伊國屋書店　電子商品営業部
TEL: 03-6910-0518
FAX: 03-6420-1356
E-Mail Address: erl@kinokuniya.co.jp